

Zahl: 4/2684-Murinsel-St.Mi-120/2/2021
Datum: 15. September 2021



Betrifft: Murinsel St. Michael/Lg. – Bereich Litzdorfer-Brücke

VERORDNUNG



der Gemeindevertretung im eigenen Wirkungsbereich
der Marktgemeinde St. Michael im Lungau
(Beschluss vom 11.09.2021)

Hiermit wird verordnet:

Halten und Parken verboten

in der Zeit von 22:00 bis 05:00 Uhr

auf dem Parkplatz bei der Murinsel in St. Michael im Lungau (nördlich der Litzdorfer-Brücke) laut Anlage 1, welche einen integrierten Bestandteil dieser Verordnung bildet

Kundmachung mittels Verkehrszeichen gemäß § 52 lit a Z 13b StVO
mit und der Zusatztafel „gilt für den gesamten Platz von 22:00 bis 05:00 Uhr“

Inkrafttreten: Tag der Kundmachung

Rechtsgrundlage:

§ 43 Abs 1 lit b Z 1 Straßenverkehrsordnung 1960 – StVO

Für die Gemeindevertretung:
Der Bürgermeister:
(Ing. Manfred Sampl)

Anlage: 1 Übersichtsplan

Marktgemeinde St. Michael im Lungau

A-5582 St. Michael im Lungau · Marktplatz 1

Telefon: 06477 / 7772-0 Telefax: 06477 / 7772-24

E-mail: buergermeister@gde-st-michael.salzburg.at

Internet: www.sankt-michael.at



Ergeht an:

- 1) Polizeiinspektion 5582 St. Michael im Lungau, Marktplatz 1; per email: PI-S-St-Michael-im-Lungau@polizei.gv.at
- 2) Bezirkshauptmannschaft – Polizeiamt, 5580 Tamsweg, Kapuzinerplatz 1; per email: bh-tamsweg@salzburg.gv.at
- 3) Amt der Salzburger Landesregierung, Abt. 6, Referat 6/24 Verkehrsrecht, Postfach 527, 5010 Salzburg; per email: verkehrsrecht@salzburg.gv.at
- 4) Tourismusverband Salzburger Lungau Katschberg, 5582 St. Michael im Lungau, Raikaplatz 242, info@salzburgerlungau.at
- 5) Bauhof der Marktgemeinde St. Michael im Lungau, z. H. Herrn Macheiner, mit der Bitte um Anbringung der ggst. Verkehrszeichen; per email: bauhofleiter@sankt-michael.at
- 6) Anschlag an die Amtstafeln und Homepage
- 7) Akt

Anlage 1

dieser Plan liegt der Verordnung der Marktgemeinde St. Michael im Lungau vom 15.09.2021, Zahl: 4/2684--Murinsel--St.Mi--120/2/2021, zugrunde.

RW: 473624/ HW: 217181

RW: 473835/ HW: 217181

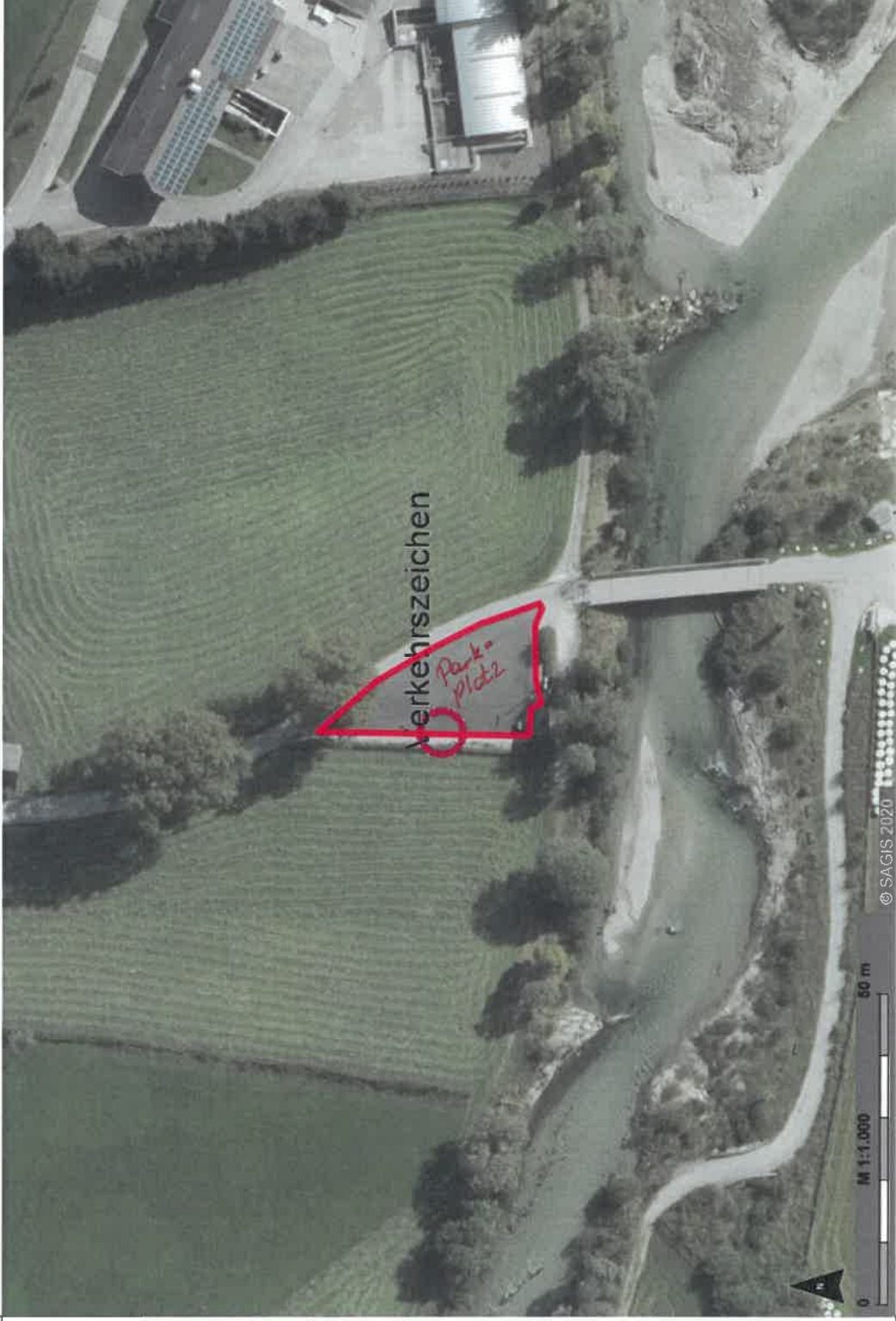

RW: 473624/ HW: 217038

RW: 473835/ HW: 217038

Verwendung:

Bearbeiter:

Karte erstellt am: 14.09.2021

Koordinatensystem: EBN IM3+

Quellen: SAGIS, LFRZ, BEV,

Österreichisches Adressregister